



LB3676 AURELI ANDREA

<u>DATA</u>	<u>LUOGO</u>		<u>DESCRIZIONE</u>	<u>CAT</u>	<u>TIPO</u>	<u>LUNGH</u>	<u>DISL</u>	<u>KMS</u>	<u>TEMPO</u>	<u>POS</u>	<u>VEL</u>	<u>PNT LB</u>
25/02/2007	SALA BAGANZA - BOSCHI DI CARREGA	T.L. + T.E.R. LONG	1° T.L. + 1° T.E.R.	MC	CO	3900	100	4,90	0:39:38	12	8,05	
11/03/2007	MENAGGIO	T.L. MIDDLE	3° PROVA	MB	CO	3130	200	5,13	1:13:43	5	14,22	
01/04/2007	AVIANO	C.I.	1° PROVA	MB	CO	4200	130	5,50	1:20:47	26	14,41	
TOTALE						11230	430	15,53	3:14:8		12,30	

LB175 BELLISARIO FRANCESCO

<u>DATA</u>	<u>LUOGO</u>		<u>DESCRIZIONE</u>	<u>CAT</u>	<u>TIPO</u>	<u>LUNGH</u>	<u>DISL</u>	<u>KMS</u>	<u>TEMPO</u>	<u>POS</u>	<u>VEL</u>	<u>PNT LB</u>
01/05/2007	BUSALLA	CAMP. REG.LE LONG		M55	CO	2750	130	4,05	1:4:48	4	16,00	32,89
TOTALE						2750	130	4,05	1:4:48		16,00	6,58

LB3704 BELLISARIO MARCO

<u>DATA</u>	<u>LUOGO</u>		<u>DESCRIZIONE</u>	<u>CAT</u>	<u>TIPO</u>	<u>LUNGH</u>	<u>DISL</u>	<u>KMS</u>	<u>TEMPO</u>	<u>POS</u>	<u>VEL</u>	<u>PNT LB</u>
01/05/2007	BUSALLA	CAMP. REG.LE LONG		M13-14	CO	2750	110	3,85	2:28:10	4	38,29	
TOTALE						2750	110	3,85	2:28:10		38,29	

LB3703 BOSCHETTI FLORINDA

<u>DATA</u>	<u>LUOGO</u>		<u>DESCRIZIONE</u>	<u>CAT</u>	<u>TIPO</u>	<u>LUNGH</u>	<u>DISL</u>	<u>KMS</u>	<u>TEMPO</u>	<u>POS</u>	<u>VEL</u>	<u>PNT LB</u>
11/03/2007	MENAGGIO	T.L. MIDDLE	3° PROVA	WC	CO	1440	100	2,44	0:42:31	4	17,25	
25/03/2007	ORVIETO	C.N.C.S.	1° PROVA	WB	CS	3900	60	4,50	0:41:18	1	9,11	38,27
22/04/2007	BOLOGNA	T.E.R.	2° PROVA	WB	CS	4000	0	4,00	0:42:54	2	10,44	3,90
29/04/2007	TRIESTE	C.N.C.S.	2° PROVA	WA	CS	3040	130	4,34	0:38:49	18	8,57	13,88
05/05/2007	SANTA MARIA MAGGIORE	QUAL. CAMP. ITA. MIDDLE	QUAL. CAMP. ITAL.	WA	CO	4190	155	5,74	1:34:18	34	16,26	6,64
06/05/2007	SANTA MARIA MAGGIORE	FIN. CAMP. ITA. MIDDLE	FINALE CAMP.ITAL.	WA	CO	5270	75	6,02	1:19:24	13	13,11	
13/05/2007	SAN DONATO	C.N.C.S.	3° PROVA	WA	CS	7200	0	7,20	1:6:47	6	9,17	8,95
17/06/2007	MONZA	T.C.S.L.	3° PROVA	WA	CS	6190	0	6,19	0:49:40	8	8,01	

24/06/2007	PIEVEPELAGO	T.E.R. + CAMP. REG.LE SPRINT	4° PROVA	WA	CS	2900	125	4,15	0:40:59	6	9,53	22,07
16/09/2007	AVIGLIANO, LAGO PICCOLO	LONG		WB	CO	3200	110	4,30	1:21:52	3	19,02	
22/09/2007	TRIANGIA	T.L. + CAMP. REG.LE SPRINT	5° PROVA	WB	CO	1700	35	2,05	0:34:20	2	16,45	29,92
23/09/2007	SONDRIO	T.C.S.L.	4° PROVA	WA	CS	3700	40	4,10	0:35:43	4	8,43	21,41
30/09/2007	S. GIOVANNI AL MONTE - ARCO	C.I. LONG	5° PROVA	WB	CO	4300	155	5,85	1:33:39	9	16,01	
07/10/2007	PIAN DI GEMBRO	T.L. MIDDLE	6° PROVA	WB	CO	2550	125	3,80	1:4:47	2	17,03	
28/10/2007	BORGIO TICINO	T.L. + T.P. LONG	7° T.L. + 5° T.P.	WB	CO	3480	85	4,33	0:51:18	1	11,51	31,02
04/11/2007	CASATENOVIO	T.C.S.L.	5° PROVA	WA	CS	5680	0	5,68	0:58:20	2	10,16	
11/11/2007	VENEZIA		MEETING INTERNAZIONALE	WB	CS	5080	0	5,08	0:53:27	10	10,31	32,28
18/11/2007	VOGHERA	C.N.C.S.	5° PROVA	WB	CS	6300	0	6,30	0:51:27	4	8,10	15,57
25/11/2007	DERVIO	T.C.S.L.	6° PROVA	WA	CS	0	0	0,00	0:50:44	8		
TOTALE						74120	1195	86,07	17:1:33		11,52	30,71

LB178 CAMERINI MAIA

DATA	LUOGO	DESCRIZIONE	CAT	TIPO	LUNGH	DISL	KMS	TEMPO	POS	VEL	PNT LB	
25/02/2007	SALA BAGANZA - BOSCHI DI CARREGA	T.L. + T.E.R. LONG	1° T.L. + 1° T.E.R.	W45	CO	4000	170	5,70	1:8:9	9	11,57	41,39
04/03/2007	TAINO	T.L. + T.P. + CAMP. REG. LONG	2° T.L. + 1° T.P.	W45	CO	3300	50	3,80	0:44:53	4	11,49	17,44
11/03/2007	MENAGGIO	T.L. MIDDLE	3° PROVA	W45	CO	1660	140	3,06	0:38:18	3	12,31	51,19
01/05/2007	BUSALLA	CAMP. REG.LE LONG		W45	CO	2750	130	4,05	1:38:27	3	24,19	11,34
24/06/2007	SAVONA	SPRINT		W35	CS	2640	30	2,94	0:29:56	2	10,11	0,77
23/09/2007	PASSO DEL FAIALLO	LONG	2° MASONE CUP	WB	CO	1900	95	2,85	1:7:33	1	23,42	33,08
30/09/2007	S. GIOVANNI AL MONTE - ARCO	C.I. LONG	5° PROVA	W50	CO	4000	95	4,95	1:16:9	11	15,23	12,86
07/10/2007	PIAN DI GEMBRO	T.L. MIDDLE	6° PROVA	W45	CO	3060	135	4,41	1:6:45	6	15,08	4,82
21/10/2007	MONTE MORIA	T.L. + CAMP. REG.LE MIDDLE	6° PROVA	W45	CO	3200	150	4,70	1:21:22	10	17,19	
TOTALE						26510	995	36,46	9:31:32		15,41	31,19

LB2714 CATTANEO CAMILLO

DATA	LUOGO	DESCRIZIONE	CAT	TIPO	LUNGH	DISL	KMS	TEMPO	POS	VEL	PNT LB	
25/02/2007	SALA BAGANZA - BOSCHI DI CARREGA	T.L. + T.E.R. LONG	1° T.L. + 1° T.E.R.	MC	CO	3900	100	4,90	0:40:55	14	8,21	
11/03/2007	MENAGGIO	T.L. MIDDLE	3° PROVA	MC	CO	2180	100	3,18	0:46:1	11	14,28	
18/03/2007	PAVONE	T.P. MIDDLE	2° PROVA	M55	CO	2850	120	4,05	0:54:12	5	13,23	
25/03/2007	ORVIETO	C.N.C.S.	1° PROVA	M55	CS	3350	50	3,85	0:37:28	8	9,44	
15/04/2007	SESTO SAN GIOVANNI	SEQ. LIBERA	PROMOZIONALE	M55	CS	0	0	0,00	0:47:4	4		
22/04/2007	BOLOGNA	T.E.R.	2° PROVA	M45	CS	5500	0	5,50	1:10:52	21	12,53	
29/04/2007	TRIESTE	C.N.C.S.	2° PROVA	M55	CS	2310	105	3,36	0:35:52	12	10,40	
13/05/2007	SAN DONATO	C.N.C.S.	3° PROVA	M55	CS	4400	0	4,40	0:53:3	9	12,03	
27/05/2007	BOSCHI DELLA PENICINA	T.L. MIDDLE	4° PROVA	MC	CO	2300	85	3,15	0:32:37	4	10,21	
03/06/2007	CASTELLETTICO TICINO	T.C.S.L.	2° PROVA	M55	CS	4770	0	4,77	0:54:10	6	11,21	
17/06/2007	MONZA	T.C.S.L.	3° PROVA	M55	CS	5380	0	5,38	0:49:27	6	9,11	
22/09/2007	TRIANGIA	T.L. + CAMP. REG.LE SPRINT	5° PROVA	MC	CO	1700	20	1,90	0:25:13	3	13,16	
23/09/2007	SONDRIO	T.C.S.L.	4° PROVA	M55	CS	3500	35	3,85	0:39:31	5	10,16	
07/10/2007	PIAN DI GEMBRO	T.L. MIDDLE	6° PROVA	MC	CO	2210	70	2,91	0:35:53	2	12,20	12,23
14/10/2007	CUCEGLIO	T.P. + CAMP. REG.LE MIDDLE	4° PROVA	M55	CO	4650	150	6,15	1:19:44	10	12,58	

19/10/2007	PALERMO - PALAZZINA CINESE	ORI. ACCADEMY SPRINT	1° TAPPA	M45	CO	1700	15	1,85	0:17:11	5	9,17	33,18
19/10/2007	PALERMO - STRUTTURA EQUESTRE	ORI. ACCADEMY SPRINT	2° TAPPA	M45	CO	1600	0	1,60	0:18:35	8	11,37	
20/10/2007	PIANO POMIERI	ORI. ACCADEMY MIDDLE	3° TAPPA	M45	CO	3200	170	4,90	1:16:55	6	15,42	
20/10/2007	POLIZZI GENEROSA	ORI. ACCADEMY SPRINT	4° TAPPA	M45	CS	1600	70	2,30	0:29:32	7	12,50	
21/10/2007	CEFALU'	ORI. ACCADEMY SPRINT	5° TAPPA	M45	CS	2200	115	3,35	0:33:21	7	9,57	
28/10/2007	BORGO TICINO	T.L. + T.P. LONG	7° T.L. + 5° T.P.	MC	CO	3110	75	3,86	0:34:34	3	8,57	
04/11/2007	CASATENOV	T.C.S.L.	5° PROVA	M55	CS	4440	0	4,44	0:42:31	6	9,35	
18/11/2007	VOGHERA	C.N.C.S.	5° PROVA	M55	CS	4000	0	4,00	0:33:29	9	8,22	5,67
25/11/2007	DERVIO	T.C.S.L.	6° PROVA	M55	CS	3300	0	3,30	0:31:56	6	9,41	
TOTALE						74150	1280	86,95	16:13:2		11,11	10,22

LB1535 CATTANEO FABIO

<u>DATA</u>	<u>LUOGO</u>		<u>DESCRIZIONE</u>	<u>CAT</u>	<u>TIPO</u>	<u>LUNGH</u>	<u>DISL</u>	<u>KMS</u>	<u>TEMPO</u>	<u>POS</u>	<u>VEL</u>	<u>PNT LB</u>
25/02/2007	SALA BAGANZA - BOSCHI DI CARREGA	T.L. + T.E.R. LONG	1° T.L. + 1° T.E.R.	MA	CO	8600	380	12,40	1:55:24	32	9,18	19,51
04/03/2007	TAINO	T.L. + T.P. + CAMP. REG. LONG	2° T.L. + 1° T.P.	MA	CO	9400	270	12,10	2:2:28	28	10,07	16,91
11/03/2007	MENAGGIO	T.L. MIDDLE	3° PROVA	MA	CO	3910	270	6,61	1:21:19	17	12,18	16,61
18/03/2007	PAVONE	T.P. MIDDLE	2° PROVA	MA	CO	3100	150	4,60	0:52:11	7	11,21	5,55
25/03/2007	ORVIETO	C.N.C.S.	1° PROVA	MA	CS	6320	130	7,62	0:51:35	18	6,46	41,61
15/04/2007	SESTO SAN GIOVANNI	SEQ. LIBERA	PROMOZIONALE	MA	CS	0	0	0,00	0:58:34	4		
22/04/2007	BOLOGNA	T.E.R.	2° PROVA	MA	CS	7300	0	7,30	0:57:48	15	7,55	30,95
29/04/2007	TRIESTE	C.N.C.S.	2° PROVA	MA	CS	3070	125	4,32	0:28:21	23	6,34	31,43
01/05/2007	BUSALLA	CAMP. REG.LE LONG		MB	CO	3250	115	4,40	0:47:34	4	10,49	
05/05/2007	SANTA MARIA MAGGIORE	QUAL. CAMP. ITA. MIDDLE	QUAL. CAMP. ITAL.	MA	CO	5780	295	8,73	1:8:58	31	7,54	31,08
06/05/2007	SANTA MARIA MAGGIORE	FIN. CAMP. ITA. MIDDLE	FINALE CAMP.ITAL.	MA	CO	5880	105	6,93	0:55:14	30	7,58	18,59
13/05/2007	SAN DONATO	C.N.C.S.	3° PROVA	MA	CS	9300	0	9,30	1:5:17	20	7,01	41,77
27/05/2007	BOSCHI DELLA PENICINA	T.L. MIDDLE	4° PROVA	MA	CO	5900	320	9,10	1:28:11	17	9,41	28,61
02/06/2007	BARRICATA DI GRIGNO	CAMP. REG.LE MIDDLE		MA	CO	5300	170	7,00	1:9:43	33	9,58	16,03
03/06/2007	CASTELLETTO TICINO	T.C.S.L.	2° PROVA	MA	CS	10000	0	10,00	1:16:48	6	7,41	
17/06/2007	MONZA	T.C.S.L.	3° PROVA	MA	CS	7860	0	7,86	0:48:39	7	6,11	
24/06/2007	SAVONA	SPRINT		MA	CS	3170	30	3,47	0:22:59	11	6,37	27,53
02/07/2007	FORTE CHERLE	5 GG DEI FORTI MIDDLE	1° TAPPA	MB	CO	4500	185	6,35	1:0:49	3	9,35	
03/07/2007	FORTE CHERLE	5 GG DEI FORTI MIDDLE	2° TAPPA	MB	CO	5600	200	7,60	1:6:36	4	8,46	
05/07/2007	LAGO DI LAVARONE	5 GG DEI FORTI MIDDLE	3° TAPPA	MB	CO	5300	225	7,55	1:19:6	5	10,29	5,12
06/07/2007	LAGO DI LAVARONE	5 GG DEI FORTI MIDDLE	4° TAPPA	MB	CO	5900	270	8,60	1:31:1	5	10,35	18,17
07/07/2007	COSTA DI FOLGARIA	5 GG DEI FORTI MIDDLE	5° TAPPA	MB	CO	3700	180	5,50	0:43:58	3	7,60	
25/08/2007	SEGA DI ALA	2 GG DELLA LESSINIA MIDDLE	1° TAPPA	MB	CO	3180	140	4,58	0:41:50	6	9,08	0,11
26/08/2007	BOSCO CHIESANUOVA	2 GG DELLA LESSINIA LONG	2° TAPPA	MB	CO	4360	115	5,51	1:10:35	9	12,49	
22/09/2007	TRIANGIA	T.L. + CAMP. REG.LE SPRINT	5° PROVA	MA	CO	2500	45	2,95	0:26:22	14	8,56	16,66
23/09/2007	SONDRIO	T.C.S.L.	4° PROVA	MA	CS	4800	50	5,30	0:38:27	8	7,15	33,01
30/09/2007	MONCALIERI	SPRINT	ORINOTTE DELLE STREGHE	MA	CS	2600	90	3,50	0:28:53	3	8,15	18,09
07/10/2007	PIAN DI GEMBRO	T.L. MIDDLE	6° PROVA	MA	CO	4480	175	6,23	0:53:39	5	8,37	18,49
14/10/2007	CUCEGLIO	T.P. + CAMP. REG.LE MIDDLE	4° PROVA	MA	CO	5100	180	6,90	0:53:32	4	7,46	8,98
19/10/2007	PALERMO - PALAZZINA CINESE	ORI. ACCADEMY SPRINT	1° TAPPA	MA	CO	2100	20	2,30	0:18:29	10	8,02	36,17
19/10/2007	PALERMO - STRUTTURA EQUESTRE	ORI. ACCADEMY SPRINT	2° TAPPA	MA	CO	1900	0	1,90	0:15:33	11	8,11	29,18
20/10/2007	POLIZZI GENEROSA	ORI. ACCADEMY SPRINT	4° TAPPA	MA	CS	2100	105	3,15	0:21:42	12	6,53	30,37

21/10/2007	CEFALU'	ORI. ACCADEMY SPRINT	5° TAPPA	MA	CS	3300	135	4,65	0:30:20	13	6,31	40,23
04/11/2007	CASATENOVO	T.C.S.L.	5° PROVA	MA	CS	6290	0	6,29	0:46:4	6	7,19	
11/11/2007	VENEZIA		MEETING INTERNAZIONALE	MA	CS	9850	0	9,85	1:21:34	23	8,17	44,24
18/11/2007	VOGHERA	C.N.C.S.	5° PROVA	MA	CS	8100	0	8,10	0:49:1	14	6,03	40,68
TOTALE						183800	4475	228,55	32:50:0		8,37	41,71

LB3437 COLELLA SERGIO

<u>DATA</u>	<u>LUOGO</u>		<u>DESCRIZIONE</u>	<u>CAT</u>	<u>TIPO</u>	<u>LUNGH</u>	<u>DISL</u>	<u>KMS</u>	<u>TEMPO</u>	<u>POS</u>	<u>VEL</u>	<u>PNT LB</u>
21/10/2007	MONTE MORIA	T.L. + CAMP. REG.LE	MIDDLE	6° PROVA	M50	CO	3100	150	4,60	2:29:5	18	32,25
28/10/2007	BORGO TICINO	T.L. + T.P.	LONG	7° T.L. + 5° T.P.	M50	CO	4760	105	5,81	1:32:39	13	15,57
TOTALE						7860	255	10,41	4:1:44		23,13	

LB3438 FASIANI STEFANO

<u>DATA</u>	<u>LUOGO</u>		<u>DESCRIZIONE</u>	<u>CAT</u>	<u>TIPO</u>	<u>LUNGH</u>	<u>DISL</u>	<u>KMS</u>	<u>TEMPO</u>	<u>POS</u>	<u>VEL</u>	<u>PNT LB</u>
11/03/2007	MENAGGIO	T.L.	MIDDLE	3° PROVA	MC	CO	2180	100	3,18	0:33:1	5	10,23
27/05/2007	BOSCHI DELLA PENICINA	T.L.	MIDDLE	4° PROVA	MC	CO	2300	85	3,15	0:31:19	3	9,57
TOTALE						4480	185	6,33	1:4:20		10,10	

LB3617 FERRARI LAURA

<u>DATA</u>	<u>LUOGO</u>		<u>DESCRIZIONE</u>	<u>CAT</u>	<u>TIPO</u>	<u>LUNGH</u>	<u>DISL</u>	<u>KMS</u>	<u>TEMPO</u>	<u>POS</u>	<u>VEL</u>	<u>PNT LB</u>
25/02/2007	SALA BAGANZA - BOSCHI DI CARREGA	T.L. + T.E.R.	LONG	1° T.L. + 1° T.E.R.	W45	CO	4000	170	5,70	2:29:6	20	26,09
27/05/2007	BOSCHI DELLA PENICINA	T.L.	MIDDLE	4° PROVA	W45	CO	3100	120	4,30	1:25:41	4	19,56
23/09/2007	SONDRIO	T.C.S.L.		4° PROVA	W45	CS	3000	25	3,25	0:48:29	4	14,55
30/09/2007	S. GIOVANNI AL MONTE - ARCO	C.I.	LONG	5° PROVA	W50	CO	4000	95	4,95	1:52:52	17	22,48
28/10/2007	BORGO TICINO	T.L. + T.P.	LONG	7° T.L. + 5° T.P.	W45	CO	4110	80	4,91	1:46:20	7	21,39
04/11/2007	CASATENOVO	T.C.S.L.		5° PROVA	W45	CS	4440	0	4,44	0:44:51	2	10,06
TOTALE						22650	490	27,55	9:7:19		19,52	0,35

LB3023 MAISTRELLO MARIANO

<u>DATA</u>	<u>LUOGO</u>		<u>DESCRIZIONE</u>	<u>CAT</u>	<u>TIPO</u>	<u>LUNGH</u>	<u>DISL</u>	<u>KMS</u>	<u>TEMPO</u>	<u>POS</u>	<u>VEL</u>	<u>PNT LB</u>
25/02/2007	SALA BAGANZA - BOSCHI DI CARREGA	T.L. + T.E.R.	LONG	1° T.L. + 1° T.E.R.	M55	CO	4000	170	5,70	1:14:16	17	13,02
04/03/2007	TAINO	T.L. + T.P. + CAMP. REG.	LONG	2° T.L. + 1° T.P.	M55	CO	4000	90	4,90	0:48:43	8	9,57
11/03/2007	MENAGGIO	T.L.	MIDDLE	3° PROVA	M55	CO	1660	140	3,06	0:30:8	7	9,51
25/03/2007	ORVIETO	C.N.C.S.		1° PROVA	M55	CS	3350	50	3,85	0:29:34	4	7,41
29/04/2007	TRIESTE	C.N.C.S.		2° PROVA	M55	CS	2310	105	3,36	0:26:21	4	7,51
13/05/2007	SAN DONATO	C.N.C.S.		3° PROVA	M55	CS	4400	0	4,40	0:36:34	4	8,19
27/05/2007	BOSCHI DELLA PENICINA	T.L.	MIDDLE	4° PROVA	M55	CO	2500	90	3,40	0:33:46	4	9,56

03/06/2007	CASTELLETTO TICINO	T.C.S.L.	2° PROVA	M55	CS	4770	0	4,77	0:43:43	3	9,10	
17/06/2007	MONZA	T.C.S.L.	3° PROVA	M55	CS	5380	0	5,38	0:38:48	4	7,13	
16/09/2007	AVIGLIANO, LAGO PICCOLO	LONG		M50	CO	3200	110	4,30	1:27:1	6	20,14	
22/09/2007	TRIANGIA	T.L. + CAMP. REG.LE	5° PROVA	M55	CO	1700	35	2,05	0:21:48	4	10,38	26,16
23/09/2007	SONDRIO	T.C.S.L.	4° PROVA	M55	CS	3500	35	3,85	0:32:2	2	8,19	23,33
30/09/2007	S. GIOVANNI AL MONTE - ARCO	C.I. LONG	5° PROVA	M55	CO	5200	185	7,05	1:50:7	16	15,37	
21/10/2007	MONTE MORIA	T.L. + CAMP. REG.LE	6° PROVA	M55	CO	3500	150	5,00	1:6:52	10	13,22	2,24
28/10/2007	BORGO TICINO	T.L. + T.P. LONG	7° T.L. + 5° T.P.	M55	CO	4290	90	5,19	1:15:6	6	14,28	21,71
04/11/2007	CASATENOVINO	T.C.S.L.	5° PROVA	M55	CS	4440	0	4,44	0:41:14	5	9,17	
11/11/2007	VENEZIA		MEETING INTERNAZIONALE	M55	CS	5420	0	5,42	1:0:32	12	11,10	26,42
18/11/2007	VOGHERA	C.N.C.S.	5° PROVA	M55	CS	4000	0	4,00	0:29:53	7	7,28	17,63
25/11/2007	DERVIO	T.C.S.L.	6° PROVA	M55	CS	3300	0	3,30	0:31:6	5	9,25	
TOTALE						70920	1250	83,42	15:17:34		10,60	26,29

LB1484 MANGIA FRANCESCA

DATA	LUOGO		DESCRIZIONE	CAT	TIPO	LUNGH	DISL	KMS	TEMPO	POS	VEL	PNT LB
11/03/2007	MENAGGIO	T.L. MIDDLE	3° PROVA	WB	CO	1740	140	3,14	0:35:26	5	11,17	
27/05/2007	BOSCHI DELLA PENICINA	T.L. MIDDLE	4° PROVA	WB	CO	2600	105	3,65	0:34:7	2	9,21	16,54
TOTALE						4340	245	6,79	1:9:33		10,15	3,31

LB2715 MARINO ALBERTA

DATA	LUOGO		DESCRIZIONE	CAT	TIPO	LUNGH	DISL	KMS	TEMPO	POS	VEL	PNT LB
25/02/2007	SALA BAGANZA - BOSCHI DI CARREGA	T.L. + T.E.R. LONG	1° T.L. + 1° T.E.R.	W45	CO	4000	170	5,70	1:17:2	14	13,31	23,70
04/03/2007	TAINO	T.L. + T.P. + CAMP. REG. LONG	2° T.L. + 1° T.P.	W45	CO	3300	50	3,80	0:57:32	10	15,08	
11/03/2007	MENAGGIO	T.L. MIDDLE	3° PROVA	W45	CO	1660	140	3,06	0:52:57	7	17,18	6,05
18/03/2007	PAVONE	T.P. MIDDLE	2° PROVA	W45	CO	2850	120	4,05	1:5:10	3	16,05	16,61
25/03/2007	ORVIETO	C.N.C.S.	1° PROVA	W45	CS	3350	50	3,85	0:47:4	8	12,14	3,01
15/04/2007	SESTO SAN GIOVANNI	SEQ. LIBERA	PROMOZIONALE	W45	CS	0	0	0,00	0:48:8	1		
22/04/2007	BOLOGNA	T.E.R.	2° PROVA	W45	CS	4000	0	4,00	0:47:48	7	11,57	10,68
29/04/2007	TRIESTE	C.N.C.S.	2° PROVA	W45	CS	2310	105	3,36	0:34:55	4	10,24	10,21
12/05/2007	PAULLO	T.C.S.L.	1° PROVA	W45	CS	3600	0	3,60	0:33:27	1	9,18	
13/05/2007	SAN DONATO	C.N.C.S.	3° PROVA	W45	CS	4400	0	4,40	0:47:16	5	10,45	4,27
27/05/2007	BOSCHI DELLA PENICINA	T.L. MIDDLE	4° PROVA	W45	CO	3100	120	4,30	1:33:42	6	21,47	
03/06/2007	CASTELLETTO TICINO	T.C.S.L.	2° PROVA	W45	CS	4770	0	4,77	0:51:35	2	10,49	
17/06/2007	MONZA	T.C.S.L.	3° PROVA	W45	CS	5380	0	5,38	0:47:53	3	8,54	
24/06/2007	SAVONA	SPRINT		W35	CS	2640	30	2,94	0:24:38	1	8,23	33,04
16/09/2007	COMACCHIO	T.E.R. SPRINT	5° PROVA	W35	CS	1900	0	1,90	0:38:36	5	20,19	5,48
22/09/2007	TRIANGIA	T.L. + CAMP. REG.LE	5° PROVA	W45	CO	1800	40	2,20	0:54:20	4	24,42	
23/09/2007	SONDRIO	T.C.S.L.	4° PROVA	W45	CS	3000	25	3,25	0:35:50	3	11,02	13,87
07/10/2007	PIAN DI GEMBRO	T.L. MIDDLE	6° PROVA	W45	CO	3060	135	4,41	1:1:44	3	13,60	12,58
14/10/2007	CUCEGLIO	T.P. + CAMP. REG.LE	MIDDLE	W45	CO	4650	150	6,15	1:25:53	6	13,58	0,36
19/10/2007	PALERMO - PALAZZINA CINESE	ORI. ACCADEMY	SPRINT	W45	CO	1400	10	1,50	0:30:52	4	20,35	13,06
19/10/2007	PALERMO - STRUTTURA EQUESTRE	ORI. ACCADEMY	SPRINT	W45	CO	1200	0	1,20	0:13:56	2	11,37	22,52

20/10/2007	PIANO POMIERI	ORI. ACCADEMY MIDDLE	3° TAPPA	W45	CO	1800	65	2,45	0:47:18	4	19,18	6,62
20/10/2007	POLIZZI GENEROSA	ORI. ACCADEMY SPRINT	4° TAPPA	W45	CS	1300	60	1,90	0:20:46	3	10,56	25,97
21/10/2007	CEFALU'	ORI. ACCADEMY SPRINT	5° TAPPA	W45	CS	1800	75	2,55	0:22:0	2	8,38	41,20
28/10/2007	BORGO TICINO	T.L. + T.P. LONG	7° T.L. + 5° T.P.	W45	CO	4110	80	4,91	2:12:11	8	26,55	
04/11/2007	CASATENOVNO	T.C.S.L.	5° PROVA	W45	CS	4440	0	4,44	0:48:16	4	10,52	
18/11/2007	VOGHERA	C.N.C.S.	5° PROVA	W45	CS	6300	0	6,30	0:52:25	6	8,19	38,92
25/11/2007	DERVIO	T.C.S.L.	6° PROVA	W45	CS	3900	0	3,90	0:33:10	5	8,30	
TOTALE						86020	1425	100,27	22:38:16		13,33	32,57

LB2564 MINETTO ANDREA

DATA	LUOGO	DESCRIZIONE	CAT	TIPO	LUNGH	DISL	KMS	TEMPO	POS	VEL	PNT LB	
25/02/2007	SALA BAGANZA - BOSCHI DI CARREGA	T.L. + T.E.R. LONG	1° T.L. + 1° T.E.R.	MC	CO	3900	100	4,90	0:32:16	2	6,35	21,43
11/03/2007	MENAGGIO	T.L. MIDDLE	3° PROVA	MC	CO	2180	100	3,18	0:20:52	1	6,34	32,35
21/10/2007	MONTE MORIA	T.L. + CAMP. REG.LE MIDDLE	6° PROVA	MB	CO	3100	150	4,60	0:45:40	9	9,56	
11/11/2007	VENEZIA	MEETING INTERNAZIONALE		MB	CS	6080	0	6,08	0:51:38	10	8,30	29,90
TOTALE						15260	350	18,76	2:30:26		8,01	16,74

LB2776 MINETTO FRANCESCA

DATA	LUOGO	DESCRIZIONE	CAT	TIPO	LUNGH	DISL	KMS	TEMPO	POS	VEL	PNT LB	
25/02/2007	SALA BAGANZA - BOSCHI DI CARREGA	T.L. + T.E.R. LONG	1° T.L. + 1° T.E.R.	WC	CO	3900	100	4,90	0:38:18	1	7,49	20,07
04/03/2007	TAINO	T.L. + T.P. + CAMP. REG. LONG	2° T.L. + 1° T.P.	WB	CO	3200	70	3,90	1:27:31	10	22,26	
27/05/2007	BOSCHI DELLA PENICINA	T.L. MIDDLE	4° PROVA	WB	CO	2600	105	3,65	0:39:31	6	10,50	
TOTALE						9700	275	12,45	2:45:20		13,17	4,01

LB2775 MINETTO FRANCO

DATA	LUOGO	DESCRIZIONE	CAT	TIPO	LUNGH	DISL	KMS	TEMPO	POS	VEL	PNT LB	
25/02/2007	SALA BAGANZA - BOSCHI DI CARREGA	T.L. + T.E.R. LONG	1° T.L. + 1° T.E.R.	M55	CO	4000	170	5,70	2:0:13	23	21,05	
04/03/2007	TAINO	T.L. + T.P. + CAMP. REG. LONG	2° T.L. + 1° T.P.	M55	CO	4000	90	4,90	2:40:27	22	32,45	
11/03/2007	MENAGGIO	T.L. MIDDLE	3° PROVA	M55	CO	1660	140	3,06	0:51:15	13	16,45	
12/05/2007	PAULLO	T.C.S.L.	1° PROVA	M55	CS	3600	0	3,60	0:53:40	6	14,54	
27/05/2007	BOSCHI DELLA PENICINA	T.L. MIDDLE	4° PROVA	M55	CO	2500	90	3,40	2:22:38	13	41,57	
17/06/2007	MONZA	T.C.S.L.	3° PROVA	M55	CS	5380	0	5,38	1:3:59	9	11,54	
22/09/2007	TRIANGIA	T.L. + CAMP. REG.LE SPRINT	5° PROVA	M55	CO	1700	35	2,05	0:40:30	9	19,45	
07/10/2007	PIAN DI GEMBRO	T.L. MIDDLE	6° PROVA	M55	CO	3210	150	4,71	2:3:35	8	26,14	
21/10/2007	MONTE MORIA	T.L. + CAMP. REG.LE MIDDLE	6° PROVA	M55	CO	3500	150	5,00	2:47:7	13	33,25	
28/10/2007	BORGO TICINO	T.L. + T.P. LONG	7° T.L. + 5° T.P.	M55	CO	4290	90	5,19	2:14:48	14	25,58	
TOTALE						33840	915	42,99	17:38:12		24,37	

LB17 MISCOLIN BRUNO

<u>DATA</u>	<u>LUOGO</u>		<u>DESCRIZIONE</u>	<u>CAT</u>	<u>TIPO</u>	<u>LUNGH</u>	<u>DISL</u>	<u>KMS</u>	<u>TEMPO</u>	<u>POS</u>	<u>VEL</u>	<u>PNT LB</u>
25/02/2007	SALA BAGANZA - BOSCHI DI CARREGA	T.L. + T.E.R. LONG	1° T.L. + 1° T.E.R.	M45	CO	5200	250	7,70	1:24:11	19	10,56	1,51
04/03/2007	TAINO	T.L. + T.P. + CAMP. REG. LONG	2° T.L. + 1° T.P.	M45	CO	5400	110	6,50	1:10:21	17	10,49	
11/03/2007	MENAGGIO	T.L. MIDDLE	3° PROVA	M45	CO	2450	170	4,15	0:52:25	9	12,38	11,52
27/05/2007	BOSCHI DELLA PENICINA	T.L. MIDDLE	4° PROVA	M45	CO	3500	135	4,85	1:14:29	9	15,21	
17/06/2007	MONZA	T.C.S.L.	3° PROVA	M45	CS	6350	0	6,35	0:50:50	9	8,00	
18/11/2007	VOGHERA	C.N.C.S.	5° PROVA	M45	CS	7600	0	7,60	1:5:4	22	8,34	
25/11/2007	DERVIO	T.C.S.L.	6° PROVA	M45	CS	3300	0	3,30	0:41:29	13	12,34	
TOTALE						33800	665	40,45	7:18:49		10,51	2,61

LB3376 MISCOLIN LUCA

<u>DATA</u>	<u>LUOGO</u>		<u>DESCRIZIONE</u>	<u>CAT</u>	<u>TIPO</u>	<u>LUNGH</u>	<u>DISL</u>	<u>KMS</u>	<u>TEMPO</u>	<u>POS</u>	<u>VEL</u>	<u>PNT LB</u>
25/02/2007	SALA BAGANZA - BOSCHI DI CARREGA	T.L. + T.E.R. LONG	1° T.L. + 1° T.E.R.	M17-18	CO	5300	250	7,80	1:5:24	9	8,23	22,79
04/03/2007	TAINO	T.L. + T.P. + CAMP. REG. LONG	2° T.L. + 1° T.P.	M17-18	CO	5800	140	7,20	1:32:16	7	12,49	
11/03/2007	MENAGGIO	T.L. MIDDLE	3° PROVA	M17-18	CO	2450	170	4,15	1:14:22	4	17,55	
27/05/2007	BOSCHI DELLA PENICINA	T.L. MIDDLE	4° PROVA	M17-18	CO	3100	120	4,30	0:55:6	3	12,49	
18/11/2007	VOGHERA	C.N.C.S.	5° PROVA	MB	CS	7600	0	7,60	0:45:55	2	6,03	21,24
25/11/2007	DERVIO	T.C.S.L.	6° PROVA	M19-20	CS	5000	0	5,00	0:37:46	5	7,33	
TOTALE						29250	680	36,05	6:10:49		10,17	8,81

LB3687 MOELBAK LARS

<u>DATA</u>	<u>LUOGO</u>		<u>DESCRIZIONE</u>	<u>CAT</u>	<u>TIPO</u>	<u>LUNGH</u>	<u>DISL</u>	<u>KMS</u>	<u>TEMPO</u>	<u>POS</u>	<u>VEL</u>	<u>PNT LB</u>
11/03/2007	MENAGGIO	T.L. MIDDLE	3° PROVA	ESO	CO	2130	120	3,33	0:51:22	13	15,26	
TOTALE						2130	120	3,33	0:51:22		15,26	

LB176 ODONE ROBERTO

<u>DATA</u>	<u>LUOGO</u>		<u>DESCRIZIONE</u>	<u>CAT</u>	<u>TIPO</u>	<u>LUNGH</u>	<u>DISL</u>	<u>KMS</u>	<u>TEMPO</u>	<u>POS</u>	<u>VEL</u>	<u>PNT LB</u>
25/02/2007	SALA BAGANZA - BOSCHI DI CARREGA	T.L. + T.E.R. LONG	1° T.L. + 1° T.E.R.	M50	CO	5200	250	7,70	1:23:22	15	10,50	
11/03/2007	MENAGGIO	T.L. MIDDLE	3° PROVA	M50	CO	2300	170	4,00	0:41:50	5	10,28	2,31
01/05/2007	BUSALLA	CAMP. REG.LE LONG		M55	CO	2750	130	4,05	0:59:33	1	14,42	48,44
27/05/2007	BOSCHI DELLA PENICINA	T.L. MIDDLE	4° PROVA	M50	CO	3100	120	4,30	1:10:7	10	16,18	
24/06/2007	SAVONA	SPRINT		M50	CS	2610	30	2,91	0:24:14	2	8,20	
23/09/2007	PASSO DEL FAIALLO	LONG	2° MASONE CUP	M55	CO	2300	115	3,45	1:4:50	5	18,48	
07/10/2007	PIAN DI GEMBRO	T.L. MIDDLE	6° PROVA	M50	CO	3210	150	4,71	0:59:12	7	12,34	
21/10/2007	MONTE MORIA	T.L. + CAMP. REG.LE MIDDLE	6° PROVA	M50	CO	3100	150	4,60	0:56:12	9	12,13	1,89
28/10/2007	BORGO TICINO	T.L. + T.P. LONG	7° T.L. + 5° T.P.	M50	CO	4760	105	5,81	1:8:19	8	11,46	0,64

TOTALE	29330	1220	41,53	8:47:39		12,42	10,66
---------------	--------------	-------------	--------------	----------------	--	--------------	--------------

LB1147 POLICE EUGENIA

<u>DATA</u>	<u>LUOGO</u>		<u>DESCRIZIONE</u>	<u>CAT</u>	<u>TIPO</u>	<u>LUNGH</u>	<u>DISL</u>	<u>KMS</u>	<u>TEMPO</u>	<u>POS</u>	<u>VEL</u>	<u>PNT LB</u>
25/02/2007	SALA BAGANZA - BOSCHI DI CARREGA	T.L. + T.E.R. LONG	1° T.L. + 1° T.E.R.	WB	CO	4300	200	6,30	0:54:8	1	8,36	42,57
04/03/2007	TAINO	T.L. + T.P. + CAMP. REG. LONG	2° T.L. + 1° T.P.	WB	CO	3200	70	3,90	0:40:57	3	10,30	5,94
11/03/2007	MENAGGIO	T.L. MIDDLE	3° PROVA	WB	CO	1740	140	3,14	0:24:49	1	7,54	39,33
27/05/2007	BOSCHI DELLA PENICINA	T.L. MIDDLE	4° PROVA	WB	CO	2600	105	3,65	0:31:59	1	8,46	28,66
TOTALE						11840	515	16,99	2:31:53		8,56	23,30

LB882 RANGHIERI ROBERTO

<u>DATA</u>	<u>LUOGO</u>		<u>DESCRIZIONE</u>	<u>CAT</u>	<u>TIPO</u>	<u>LUNGH</u>	<u>DISL</u>	<u>KMS</u>	<u>TEMPO</u>	<u>POS</u>	<u>VEL</u>	<u>PNT LB</u>
25/02/2007	SALA BAGANZA - BOSCHI DI CARREGA	T.L. + T.E.R. LONG	1° T.L. + 1° T.E.R.	MB	CO	5300	250	7,80	1:5:12	6	8,22	9,54
04/03/2007	TAINO	T.L. + T.P. + CAMP. REG. LONG	2° T.L. + 1° T.P.	MB	CO	4300	140	5,70	0:48:11	5	8,27	
11/03/2007	MENAGGIO	T.L. MIDDLE	3° PROVA	MB	CO	3130	200	5,13	0:46:20	1	9,02	38,89
01/04/2007	AVIANO	C.I.	1° PROVA	MA	CO	5300	145	6,75	0:56:27	22	8,22	24,83
02/07/2007	FORTE CHERLE	5 GG DEI FORTI MIDDLE	1° TAPPA	MAK	CO	5400	225	7,65	1:6:52	7	8,44	8,43
03/07/2007	FORTE CHERLE	5 GG DEI FORTI MIDDLE	2° TAPPA	MAK	CO	5800	300	8,80	1:17:16	2	8,47	51,10
05/07/2007	LAGO DI LAVARONE	5 GG DEI FORTI MIDDLE	3° TAPPA	MAK	CO	6900	295	9,85	1:39:28	5	10,06	15,57
06/07/2007	LAGO DI LAVARONE	5 GG DEI FORTI MIDDLE	4° TAPPA	MAK	CO	5900	290	8,80	1:11:8	3	8,05	44,08
07/07/2007	COSTA DI FOLGARIA	5 GG DEI FORTI MIDDLE	5° TAPPA	MAK	CO	3800	200	5,80	0:44:38	2	7,42	
TOTALE						45830	2045	66,28	9:35:32		8,41	34,89

LB15 TANFERRI IVAN

<u>DATA</u>	<u>LUOGO</u>		<u>DESCRIZIONE</u>	<u>CAT</u>	<u>TIPO</u>	<u>LUNGH</u>	<u>DISL</u>	<u>KMS</u>	<u>TEMPO</u>	<u>POS</u>	<u>VEL</u>	<u>PNT LB</u>
04/03/2007	TAINO	T.L. + T.P. + CAMP. REG. LONG	2° T.L. + 1° T.P.	M45	CO	5400	110	6,50	1:6:22	15	10,13	2,08
11/03/2007	MENAGGIO	T.L. MIDDLE	3° PROVA	M45	CO	2450	170	4,15	1:3:13	13	15,14	
27/05/2007	BOSCHI DELLA PENICINA	T.L. MIDDLE	4° PROVA	M45	CO	3500	135	4,85	1:10:10	7	14,28	
07/10/2007	PIAN DI GEMBRO	T.L. MIDDLE	6° PROVA	M45	CO	3860	165	5,51	1:6:14	7	12,01	
21/10/2007	MONTE MORIA	T.L. + CAMP. REG.LE MIDDLE	6° PROVA	M45	CO	3300	150	4,80	1:5:0	21	13,33	
28/10/2007	BORGO TICINO	T.L. + T.P. LONG	7° T.L. + 5° T.P.	M45	CO	5050	140	6,45	1:18:55	11	12,14	4,71
TOTALE						23560	870	32,26	6:49:54		12,42	1,36

Gare per atleta

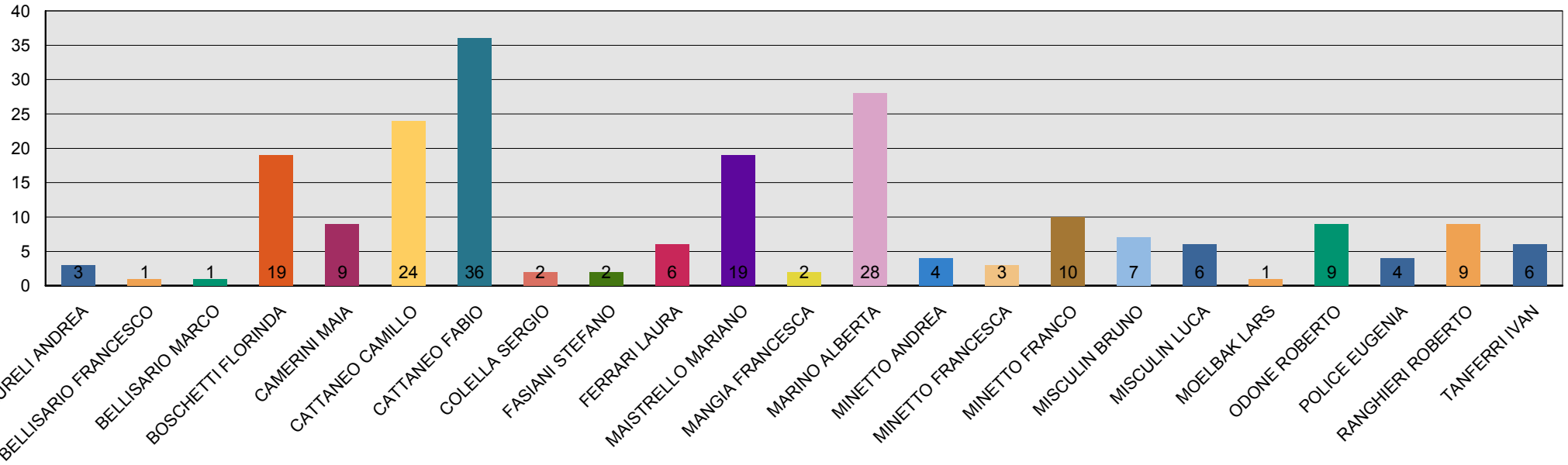

Kms per atleta

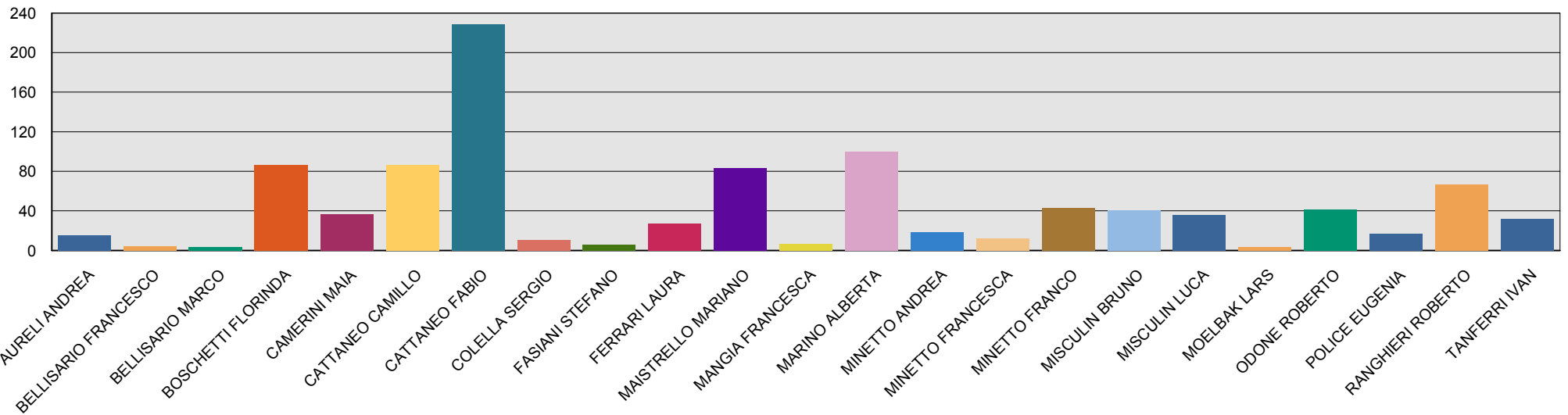

Gare per categoria

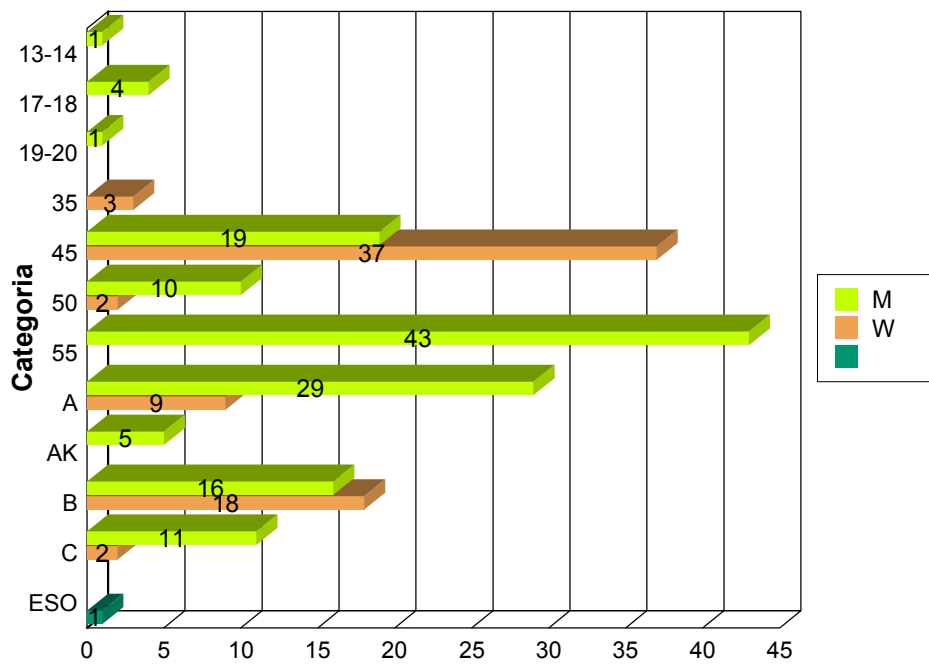

Podi

	CO				CS				Totale
	1	2	3	Totale	1	2	3	Totale	
BOSCHETTI FLORINDA	1	2	1	4	1	2		3	7
CAMERINI MAIA	1		2	3		1		1	4
CATTANEO CAMILLO		1	2	3				0	3
CATTANEO FABIO			2	2			1	1	3
FASIANI STEFANO			1	1				0	1
FERRARI LAURA				0		1		1	1
MAISTRELLO MARIANO				0		1	1	2	2
MANGIA FRANCESCA		1		1				0	1
MARINO ALBERTA		1	2	3	3	2	3	8	11
MINETTO ANDREA	1	1		2				0	2
MINETTO FRANCESCA	1			1				0	1
MISCULIN LUCA			1	1		1		1	2
ODONE ROBERTO	1			1		1		1	2
POLICE EUGENIA	3		1	4				0	4
RANGHIERI ROBERTO	1	2	1	4				0	4
Totale	9	8	13	30	4	9	5	18	48