

LB3618 ANILE LORENZO

<u>DATA</u>	<u>LUOGO</u>	<u>DESCRIZIONE</u>	<u>CAT</u>	<u>TIPO</u>	<u>LUNGH</u>	<u>DISL</u>	<u>KMS</u>	<u>TEMPO</u>	<u>POS</u>	<u>VEL</u>	<u>PNT LB</u>
20/05/2006	TRIVIGNO	CAMP. REG.LE SPRINT	H19-20	CO	2170	95	3,12	0:59:5	11	18,56	
TOTALE					2170	95	3,12	0:59:5		18,56	

LB178 CAMERINI MAIA

<u>DATA</u>	<u>LUOGO</u>	<u>DESCRIZIONE</u>	<u>CAT</u>	<u>TIPO</u>	<u>LUNGH</u>	<u>DISL</u>	<u>KMS</u>	<u>TEMPO</u>	<u>POS</u>	<u>VEL</u>	<u>PNT LB</u>
12/03/2006	MENAGGIO	T.L. + CAMP. REG.LE MIDDLE	D45	CO	1870	110	2,97	0:53:54	4	18,09	
07/05/2006	ROMAGNESE	T.L. MIDDLE	D45	CO	2940	0	2,94	1:12:37	8	24,42	
01/09/2006	GALLIO	MIDDLE	D45	CO	2400	45	2,85	0:44:32	2	15,38	54,81
02/09/2006	ASIAGO	T. DELLE REG. LONG	D45	CO	3400	100	4,40	1:4:28	8	14,39	
24/09/2006	ZIANO DI FIEMME	C.I.	D45	CO	2580	95	3,53	0:57:14	15	16,13	2,36
01/10/2006	CAPANNE DI MARCAROLO		D45	CO	2280	85	3,13	1:1:11	3	19,33	7,39
15/10/2006	MONTE CANTO	T.L. MIDDLE	D45	CO	3200	140	4,60	1:15:7	5	16,20	15,72
22/10/2006	LIPOMO	T.L. MIDDLE	D45	CO	2280	110	3,38	0:53:11	5	15,44	17,07
29/10/2006	SESTO CALENDE	T.L. + CAMP. REG.LE LONG	D45	CO	3900	95	4,85	1:4:32	3	13,18	40,78
19/11/2006	TRADATE	T.L. LONG	D45	CO	3600	175	5,35	1:34:30	1	17,40	60,00
TOTALE					28450	955	38,00	10:41:16		16,53	37,68

LB2714 CATTANEO CAMILLO

<u>DATA</u>	<u>LUOGO</u>	<u>DESCRIZIONE</u>	<u>CAT</u>	<u>TIPO</u>	<u>LUNGH</u>	<u>DISL</u>	<u>KMS</u>	<u>TEMPO</u>	<u>POS</u>	<u>VEL</u>	<u>PNT LB</u>
26/02/2006	GIUSSANO	T.L.	H55	CS	2800	0	2,80	0:28:52	5	10,19	
12/03/2006	MENAGGIO	T.L. + CAMP. REG.LE MIDDLE	HC	CO	2040	115	3,19	0:47:35	7	14,55	
26/03/2006	BESANA BRIANZA	T.L. SPRINT	HC	CO	4900	140	6,30	0:48:48	5	7,45	
07/05/2006	ROMAGNESE	T.L. MIDDLE	HC	CO	2840	0	2,84	0:38:29	4	13,33	
18/06/2006	PARCO DELLA MANDRIA	T.P.	H55	CO	3050	50	3,55	0:49:28	5	13,56	
22/10/2006	LIPOMO	T.L. MIDDLE	HC	CO	2160	100	3,16	0:47:18	3	14,58	
29/10/2006	SESTO CALENDE	T.L. + CAMP. REG.LE LONG	HC	CO	2400	45	2,85	0:35:59	7	12,38	
19/11/2006	TRADATE	T.L. LONG	HC	CO	3600	160	5,20	1:0:35	8	11,39	
26/11/2006	BESANA BRIANZA	T.L. SEQ. LIBERA	H55	CS	0	0	0,00	0:36:0	6		

TOTALE	23790	610	29,89	5:57:4		11,57
---------------	--------------	------------	--------------	---------------	--	--------------

LB1535 CATTANEO FABIO

<u>DATA</u>	<u>LUOGO</u>	<u>DESCRIZIONE</u>	<u>CAT</u>	<u>TIPO</u>	<u>LUNGH</u>	<u>DISL</u>	<u>KMS</u>	<u>TEMPO</u>	<u>POS</u>	<u>VEL</u>	<u>PNT LB</u>	
05/03/2006	BRUGHIERA COMASCA NORD (ALZATE BRIANZA)	T.L. LONG	1° PROVA	HC	CO	4501	85	5,35	0:49:41	1	9,17	36,04
12/03/2006	MENAGGIO	T.L. + CAMP. REG.LE MIDDLE	2° PROVA	HC	CO	2040	115	3,19	0:33:45	2	10,35	
19/03/2006	REFRONTOLO	C.I.	1° PROVA	HC	CO	3289	120	4,49	0:36:44	1	8,11	12,37
26/03/2006	BESANA BRIANZA	T.L. SPRINT	3° PROVA - SOMMA DEI TEMPI	HC	CO	4900	140	6,30	0:38:37	1	6,08	
23/04/2006	SESTO SAN GIOVANNI	T.L.	2° PROVA	HA	CS	7800	0	7,80	0:49:54	6	6,24	
07/05/2006	ROMAGNESE	T.L. MIDDLE	4° PROVA	HC	CO	2840	0	2,84	0:28:22	1	9,59	30,96
13/05/2006	PIANFEI	T.P. MIDDLE	2° PROVA	HA	CO	3500	220	5,70	1:4:17	5	11,17	1,22
20/05/2006	TRIVIGNO	CAMP. REG.LE SPRINT		HA	CO	2640	95	3,59	0:41:6	55	11,27	3,15
28/05/2006	PAULLO	T.L.	3° PROVA	HA	CS	5000	0	5,00	0:36:42	17	7,20	37,94
02/06/2006	GENOVA	CAMP. REG.LE		HA	CS	3250	75	4,00	0:40:25	15	10,06	0,83
11/06/2006	MONTE FUSO	T.E.R.	3° PROVA - SOMMA DEI TEMPI	HA	CO	4800	195	6,75	1:3:12	11	9,22	2,96
18/06/2006	PARCO DELLA MANDRIA	T.P.	4° PROVA	HA	CO	4200	60	4,80	1:2:46	9	13,05	
17/09/2006	COLORNO	T.E.R.	4° PROVA	HA	CO	3100	0	3,10	0:33:16	20	10,44	
24/09/2006	ZIANO DI FIEMME	C.I.	6° PROVA	HB	CO	3330	110	4,43	0:37:51	16	8,33	
07/10/2006	PAVULLO	T.E.R.	5° PROVA	HA	CO	2900	120	4,10	0:26:57	11	6,34	33,07
15/10/2006	MONTE CANTO	T.L. MIDDLE	5° PROVA	HB	CO	4000	250	6,50	1:26:53	7	13,22	
22/10/2006	LIPOMO	T.L. MIDDLE	6° PROVA	HB	CO	3380	155	4,93	1:4:13	10	13,02	
29/10/2006	SESTO CALENDE	T.L. + CAMP. REG.LE LONG	7° PROVA	HB	CO	5000	115	6,15	0:53:33	6	8,42	15,07
05/11/2006	CUCEGLIO	T.P. + CAMP. REG.LE LONG	5° PROVA	HA	CO	4820	160	6,42	1:21:17	13	12,40	0,34
12/11/2006	VENEZIA		MEETING INTERNAZIONALE	HA	CS	10000	0	10,00	1:30:5	46	9,01	34,33
19/11/2006	TRADATE	T.L. LONG	8° PROVA	HC	CO	3600	160	5,20	0:48:24	3	9,18	10,37
26/11/2006	BESANA BRIANZA	T.L. SEQ. LIBERA	5° PROVA	HA	CS	0	0	0,00	0:39:54	8		
TOTALE					88890	2175	110,64	17:48:0		9,39	34,47	

LB3437 COLELLA SERGIO

<u>DATA</u>	<u>LUOGO</u>	<u>DESCRIZIONE</u>	<u>CAT</u>	<u>TIPO</u>	<u>LUNGH</u>	<u>DISL</u>	<u>KMS</u>	<u>TEMPO</u>	<u>POS</u>	<u>VEL</u>	<u>PNT LB</u>	
05/03/2006	BRUGHIERA COMASCA NORD (ALZATE BRIANZA)	T.L. LONG	1° PROVA	H50	CO	4927	120	6,13	1:25:21	7	13,56	
12/03/2006	MENAGGIO	T.L. + CAMP. REG.LE MIDDLE	2° PROVA	H50	CO	2230	185	4,08	0:52:16	6	12,49	
22/10/2006	LIPOMO	T.L. MIDDLE	6° PROVA	H50	CO	3180	130	4,48	1:16:59	10	17,11	
TOTALE					10337	435	14,69	3:34:36		14,37		

LB3438 FASIANI STEFANO

<u>DATA</u>	<u>LUOGO</u>	<u>DESCRIZIONE</u>	<u>CAT</u>	<u>TIPO</u>	<u>LUNGH</u>	<u>DISL</u>	<u>KMS</u>	<u>TEMPO</u>	<u>POS</u>	<u>VEL</u>	<u>PNT LB</u>	
12/03/2006	MENAGGIO	T.L. + CAMP. REG.LE MIDDLE	2° PROVA	HC	CO	2040	115	3,19	0:41:31	6	13,01	
26/03/2006	BESANA BRIANZA	T.L. SPRINT	3° PROVA - SOMMA DEI TEMPI	HC	CO	4900	140	6,30	1:0:2	8	9,32	
07/05/2006	ROMAGNESE	T.L. MIDDLE	4° PROVA	HC	CO	2840	0	2,84	0:54:31	8	19,12	

15/10/2006	MONTE CANTO	T.L. MIDDLE	5° PROVA	HC	CO	3300	150	4,80	0:57:24	2	11,58	
22/10/2006	LIPOMO	T.L. MIDDLE	6° PROVA	HC	CO	2160	100	3,16	0:44:37	2	14,07	
29/10/2006	SESTO CALENDE	T.L. + CAMP. REG.LE LONG	7° PROVA	HC	CO	2400	45	2,85	0:27:33	4	9,40	
12/11/2006	VENEZIA		MEETING INTERNAZIONALE	HC	CS	4100	0	4,10	0:42:15	19	10,18	
19/11/2006	TRADATE	T.L. LONG	8° PROVA	HC	CO	3600	160	5,20	0:56:56	6	10,57	
TOTALE						25340	710	32,44	6:24:49		11,52	

LB3617 FERRARI LAURA

<u>DATA</u>	<u>LUOGO</u>	<u>DESCRIZIONE</u>	<u>CAT</u>	<u>TIPO</u>	<u>LUNGH</u>	<u>DISL</u>	<u>KMS</u>	<u>TEMPO</u>	<u>POS</u>	<u>VEL</u>	<u>PNT LB</u>	
22/10/2006	LIPOMO	T.L. MIDDLE	6° PROVA	DC	CO	2200	100	3,20	1:0:58	9	19,03	
TOTALE						2200	100	3,20	1:0:58		19,03	

LB3023 MAISTRELLO MARIANO

<u>DATA</u>	<u>LUOGO</u>	<u>DESCRIZIONE</u>	<u>CAT</u>	<u>TIPO</u>	<u>LUNGH</u>	<u>DISL</u>	<u>KMS</u>	<u>TEMPO</u>	<u>POS</u>	<u>VEL</u>	<u>PNT LB</u>	
05/03/2006	BRUGHERIA COMASCA NORD (ALZATE BRIANZA)	T.L. LONG	1° PROVA	H55	CO	4433	135	5,78	1:24:50	16	14,40	
12/03/2006	MENAGGIO	T.L. + CAMP. REG.LE MIDDLE	2° PROVA	H55	CO	2120	155	3,67	0:44:46	4	12,12	15,63
26/03/2006	BESANA BRIANZA	T.L. SPRINT	3° PROVA - SOMMA DEI TEMPI	H55	CO	3950	105	5,00	0:39:40	8	7,56	
23/04/2006	SESTO SAN GIOVANNI	T.L.	2° PROVA	H55	CS	4500	0	4,50	0:31:1	2	6,54	
07/05/2006	ROMAGNESE	T.L. MIDDLE	4° PROVA	H55	CO	2700	0	2,70	0:41:51	4	15,30	4,31
21/05/2006	TRIVIGNO	C.I.	3° PROVA	H55	CO	4500	165	6,15	1:25:30	15	13,54	
28/05/2006	PAULLO	T.L.	3° PROVA	H55	CS	3400	0	3,40	0:27:2	4	7,57	
18/06/2006	BRUGHERIO	T.L.	4° PROVA	H55	CS	2400	30	2,70	0:19:41	2	7,17	
24/09/2006	ZIANO DI FIEMME	C.I.	6° PROVA	H55	CO	2960	90	3,86	0:44:13	8	11,27	8,47
15/10/2006	MONTE CANTO	T.L. MIDDLE	5° PROVA	H55	CO	3300	180	5,10	1:4:13	7	12,35	7,99
22/10/2006	LIPOMO	T.L. MIDDLE	6° PROVA	H55	CO	2740	135	4,09	0:58:3	10	14,12	13,64
12/11/2006	VENEZIA		MEETING INTERNAZIONALE	H55	CS	5150	0	5,15	0:54:0	17	10,29	8,18
19/11/2006	TRADATE	T.L. LONG	8° PROVA	H55	CO	3600	175	5,35	1:16:17	6	14,16	4,40
26/11/2006	BESANA BRIANZA	T.L. SEQ. LIBERA	5° PROVA	H55	CS	0	0	0,00	0:33:59	5		
TOTALE						45753	1170	57,45	11:11:7		11,41	10,78

LB1484 MANGIA FRANCESCA

<u>DATA</u>	<u>LUOGO</u>	<u>DESCRIZIONE</u>	<u>CAT</u>	<u>TIPO</u>	<u>LUNGH</u>	<u>DISL</u>	<u>KMS</u>	<u>TEMPO</u>	<u>POS</u>	<u>VEL</u>	<u>PNT LB</u>	
05/03/2006	BRUGHERIA COMASCA NORD (ALZATE BRIANZA)	T.L. LONG	1° PROVA	DB	CO	4791	110	5,89	1:7:21	1	11,26	16,85
12/03/2006	MENAGGIO	T.L. + CAMP. REG.LE MIDDLE	2° PROVA	DB	CO	1860	120	3,06	0:34:43	3	11,21	
26/03/2006	BESANA BRIANZA	T.L. SPRINT	3° PROVA - SOMMA DEI TEMPI	DB	CO	4500	110	5,60	0:44:56	2	8,01	
07/05/2006	ROMAGNESE	T.L. MIDDLE	4° PROVA	DB	CO	2940	0	2,94	0:49:6	2	16,42	
15/10/2006	MONTE CANTO	T.L. MIDDLE	5° PROVA	DB	CO	3300	150	4,80	0:59:1	1	12,18	15,28
22/10/2006	LIPOMO	T.L. MIDDLE	6° PROVA	DB	CO	2280	110	3,38	0:37:53	1	11,12	28,00
29/10/2006	SESTO CALENDE	T.L. + CAMP. REG.LE LONG	7° PROVA	DB	CO	4000	80	4,80	0:51:35	1	10,45	27,68
12/11/2006	VENEZIA		MEETING INTERNAZIONALE	DB	CS	4910	0	4,91	0:57:43	12	11,45	

19/11/2006	TRADATE	T.L. LONG	8° PROVA	DB	CO	3900	165	5,55	1:3:51	1	11,30	22,67
				TOTALE		32481	845	40,93	7:46:9		11,23	22,10

LB2715 MARINO ALBERTA

DATA	LUOGO		DESCRIZIONE	CAT	TIPO	LUNGH	DISL	KMS	TEMPO	POS	VEL	PNT LB
26/02/2006	GIUSSANO	T.L.	1° PROVA	D45	CS	2600	0	2,60	0:29:18	2	11,16	
05/03/2006	BRUGHIERA COMASCA NORD (ALZATE BRIANZA)	T.L. LONG	1° PROVA	D45	CO	4657	115	5,81	1:45:5	3	18,06	16,58
12/03/2006	MENAGGIO	T.L. + CAMP. REG.LE	2° PROVA	D45	CO	1870	110	2,97	0:59:14	6	19,57	
19/03/2006	REFRONTOLO	C.I.	1° PROVA	ESO	CO	1710	30	2,01	0:16:15	3	8,05	
26/03/2006	BESANA BRIANZA	T.L. SPRINT	3° PROVA - SOMMA DEI TEMPI	D45	CO	3610	100	4,61	0:48:0	6	10,25	
23/04/2006	SESTO SAN GIOVANNI	T.L.	2° PROVA	D45	CS	4500	0	4,50	0:35:30	2	7,53	
07/05/2006	ROMAGNESE	T.L. MIDDLE	4° PROVA	D45	CO	2940	0	2,94	1:31:5	13	30,59	
28/05/2006	PAULLO	T.L.	3° PROVA	D45	CS	3400	0	3,40	0:31:49	4	9,21	7,93
02/06/2006	GENOVA	CAMP. REG.LE		D45	CS	1700	30	2,00	0:23:25	3	11,43	
18/06/2006	PARCO DELLA MANDRIA	T.P.	4° PROVA	DA	CO	4050	60	4,65	1:12:36	3	15,37	0,35
15/10/2006	MONTE CANTO	T.L. MIDDLE	5° PROVA	D45	CO	3200	140	4,60	1:24:31	7	18,22	3,80
22/10/2006	LIPOMO	T.L. MIDDLE	6° PROVA	D45	CO	2280	110	3,38	1:8:22	7	20,14	
29/10/2006	SESTO CALENDE	T.L. + CAMP. REG.LE	7° PROVA	D45	CO	3900	95	4,85	1:16:58	7	15,52	14,63
05/11/2006	CUCEGLIO	T.P. + CAMP. REG.LE	5° PROVA	D45	CO	3840	120	5,04	1:9:24	3	13,46	37,72
19/11/2006	TRADATE	T.L. LONG	8° PROVA	D45	CO	3600	175	5,35	2:20:38	7	26,17	5,15
26/11/2006	BESANA BRIANZA	T.L. SEQ. LIBERA	5° PROVA	D45	CS	0	0	0,00	0:50:46	5		
				TOTALE		47857	1085	58,71	15:52:10		16,13	16,40

LB2564 MINETTO ANDREA

DATA	LUOGO		DESCRIZIONE	CAT	TIPO	LUNGH	DISL	KMS	TEMPO	POS	VEL	PNT LB
21/05/2006	TRIVIGNO	C.I.	3° PROVA	HB	CO	4600	140	6,00	0:51:46	10	8,38	
				TOTALE		4600	140	6,00	0:51:46		8,38	

LB2776 MINETTO FRANCESCA

DATA	LUOGO		DESCRIZIONE	CAT	TIPO	LUNGH	DISL	KMS	TEMPO	POS	VEL	PNT LB
23/04/2006	SESTO SAN GIOVANNI	T.L.	2° PROVA	DA	CS	6700	0	6,70	0:55:30	2	8,17	
21/05/2006	TRIVIGNO	C.I.	3° PROVA	DB	CO	3100	115	4,25	0:45:25	5	10,41	
				TOTALE		9800	115	10,95	1:40:55		9,13	

LB17 MISCULIN BRUNO

DATA	LUOGO		DESCRIZIONE	CAT	TIPO	LUNGH	DISL	KMS	TEMPO	POS	VEL	PNT LB
05/03/2006	BRUGHIERA COMASCA NORD (ALZATE BRIANZA)	T.L. LONG	1° PROVA	H45	CO	5855	160	7,46	1:44:46	12	14,03	

12/03/2006	MENAGGIO	T.L. + CAMP. REG.LE MIDDLE	2° PROVA	H45	CO	2450	180	4,25	0:59:49	12	14,04	
26/03/2006	BESANA BRIANZA	T.L. SPRINT	3° PROVA - SOMMA DEI TEMPI	H45	CO	3950	105	5,00	0:33:57	9	6,47	
23/04/2006	SESTO SAN GIOVANNI	T.L.	2° PROVA	H45	CS	4500	0	4,50	0:29:36	4	6,35	
07/05/2006	ROMAGNESE	T.L. MIDDLE	4° PROVA	H45	CO	3250	0	3,25	0:51:48	12	15,56	12,32
20/05/2006	TRIVIGNO	CAMP. REG.LE SPRINT		H35	CO	2210	100	3,21	0:28:50	34	8,59	
21/05/2006	TRIVIGNO	C.I.	3° PROVA	H45	CO	5600	200	7,60	1:37:19	27	12,48	
24/09/2006	ZIANO DI FIEMME	C.I.	6° PROVA	H45	CO	3580	145	5,03	1:25:40	33	17,02	
15/10/2006	MONTE CANTO	T.L. MIDDLE	5° PROVA	H45	CO	4000	250	6,50	1:16:43	7	11,48	10,84
22/10/2006	LIPOMO	T.L. MIDDLE	6° PROVA	H45	CO	3230	130	4,53	0:47:0	6	10,23	7,18
29/10/2006	SESTO CALENDE	T.L. + CAMP. REG.LE LONG	7° PROVA	H45	CO	5000	150	6,50	1:13:49	6	11,21	4,30
12/11/2006	VENEZIA		MEETING INTERNAZIONALE	H45	CS	6700	0	6,70	1:17:18	28	11,32	
19/11/2006	TRADATE	T.L. LONG	8° PROVA	H45	CO	5100	235	7,45	1:48:26	5	14,33	0,36
26/11/2006	BESANA BRIANZA	T.L. SEQ. LIBERA	5° PROVA	H45	CS	0	0	0,00	0:34:27	12		
TOTALE						55425	1655	71,98	14:35:1		12,09	7,00

LB3376 MISCULIN LUCA

DATA	LUOGO	DESCRIZIONE	CAT	TIPO	LUNGH	DISL	KMS	TEMPO	POS	VEL	PNT LB
23/04/2006	SESTO SAN GIOVANNI	T.L.	H15-16	CS	3300	0	3,30	0:32:19	3	9,48	
07/05/2006	ROMAGNESE	T.L. MIDDLE	H15-16	CO	2940	0	2,94	1:1:38	4	20,58	
20/05/2006	TRIVIGNO	CAMP. REG.LE SPRINT	H15-16	CO	1720	55	2,27	0:29:8	12	12,50	
21/05/2006	TRIVIGNO	C.I.	H15-16	CO	4800	200	6,80	1:36:45	24	14,14	
28/05/2006	PAULLO	T.L.	H15-16	CS	3200	0	3,20	0:28:23	2	8,52	15,63
15/10/2006	MONTE CANTO	T.L. MIDDLE	H15-16	CO	3400	200	5,40	1:2:8	2	11,30	12,70
12/11/2006	VENEZIA		H15-16	CS	6620	0	6,62	0:57:27	10	8,41	1,31
26/11/2006	BESANA BRIANZA	T.L. SEQ. LIBERA	H15-16	CS	0	0	0,00	0:32:4	2		
TOTALE					25980	455	30,53	6:7:48		12,03	5,93

LB176 Odone ROBERTO

DATA	LUOGO	DESCRIZIONE	CAT	TIPO	LUNGH	DISL	KMS	TEMPO	POS	VEL	PNT LB
12/03/2006	MENAGGIO	T.L. + CAMP. REG.LE MIDDLE	H50	CO	2230	185	4,08	0:56:41	8	13,54	
26/03/2006	BESANA BRIANZA	T.L. SPRINT	H50	CO	3950	105	5,00	0:39:15	6	7,51	
07/05/2006	ROMAGNESE	T.L. MIDDLE	H50	CO	3020	0	3,02	0:49:8	5	16,16	8,54
24/09/2006	ZIANO DI FIEMME	C.I.	H50	CO	3420	120	4,62	1:12:58	28	15,48	
01/10/2006	CAPANNE DI MARCAROLO		H45	CO	3070	145	4,52	0:57:17	6	12,40	4,20
15/10/2006	MONTE CANTO	T.L. MIDDLE	H50	CO	3800	250	6,30	1:23:10	6	13,12	12,81
22/10/2006	LIPOMO	T.L. MIDDLE	H50	CO	3180	130	4,48	1:30:6	11	20,07	
29/10/2006	SESTO CALENDE	T.L. + CAMP. REG.LE LONG	H50	CO	5000	115	6,15	1:10:10	8	11,25	7,49
19/11/2006	TRADATE	T.L. LONG	H50	CO	4500	225	6,75	1:42:0	11	15,07	
TOTALE					32170	1275	44,92	10:20:45		13,49	6,61

LB15 TANFERRI IVAN

<u>DATA</u>	<u>LUOGO</u>		<u>DESCRIZIONE</u>	<u>CAT</u>	<u>TIPO</u>	<u>LUNGH</u>	<u>DISL</u>	<u>KMS</u>	<u>TEMPO</u>	<u>POS</u>	<u>VEL</u>	<u>PNT LB</u>
05/03/2006	BRUGHIERA COMASCA NORD (ALZATE BRIANZA)		T.L. LONG	H40	CO	6534	190	8,43	1:39:57	11	11,51	
12/03/2006	MENAGGIO		T.L. + CAMP. REG.LE MIDDLE	H40	CO	2780	155	4,33	1:8:13	14	15,45	
07/05/2006	ROMAGNESE		T.L. MIDDLE	H40	CO	3390	0	3,39	1:2:33	12	18,27	
22/10/2006	LIPOMO		T.L. MIDDLE	H40	CO	3400	155	4,95	1:4:46	15	13,05	
29/10/2006	SESTO CALENDE		T.L. + CAMP. REG.LE LONG	H40	CO	6200	150	7,70	1:48:2	14	14,02	
TOTALE						22304	650	28,80	6:43:31		14,01	

Gare per atleta

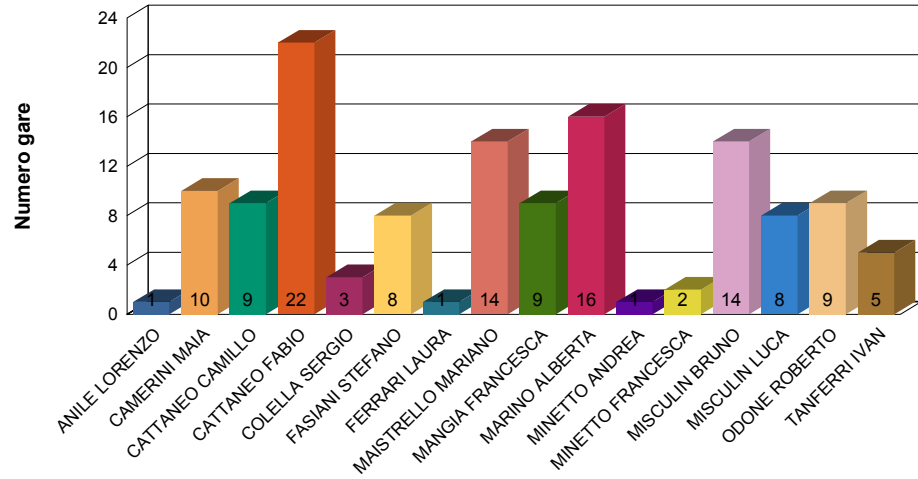

Kms per atleta

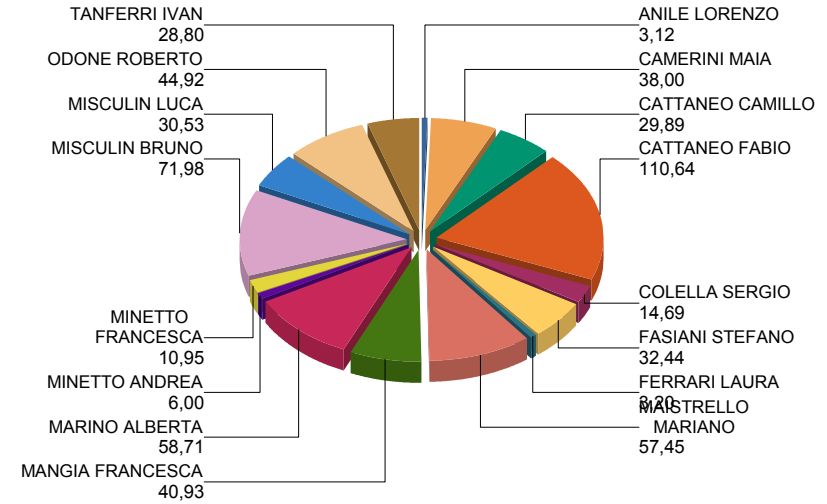

Gare per categoria

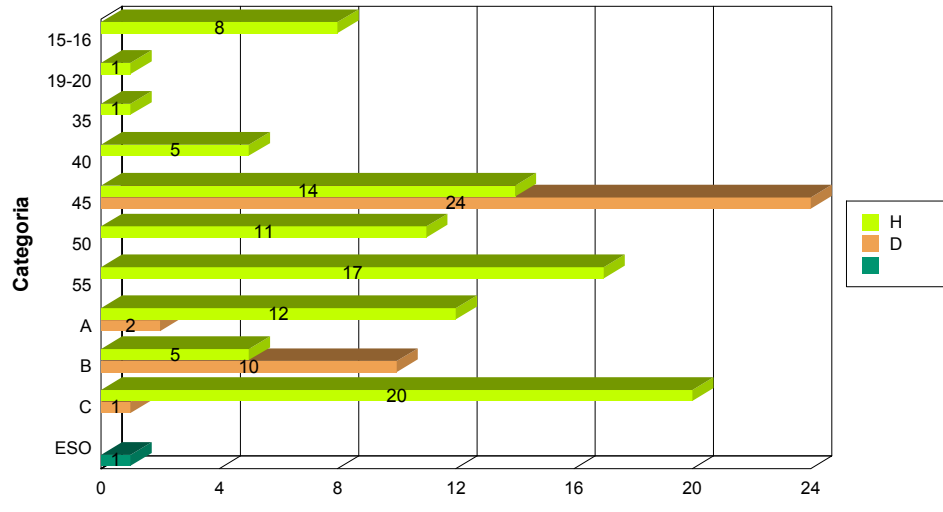

Podi

	CO			Totale	CS			Totale
	1	2	3		2	3	Totale	
CAMERINI MAIA	1	1	2	4			0	4
CATTANEO CAMILLO			1	1			0	1
CATTANEO FABIO	4	1	1	6			0	6
FASIANI STEFANO		2		2			0	2
MAISTRELLO MARIANO				0	2		2	2
MANGIA FRANCESCA	5	2	1	8			0	8
MARINO ALBERTA			4	4	2	1	3	7
MINETTO FRANCESCA				0	1		1	1
MISCULIN LUCA		1		1	2	1	3	4
Totale	10	7	9	26	7	2	9	35